



CENTRO DE ESTUDIOS CORBIOBÍO

Encuesta de Percepción del Desempleo y Expectativas Económicas

FICHA TÉCNICA

Nombre de la Encuesta:	Encuesta de Percepción del Desempleo y Expectativas Económicas.
Institución	: Centro de Estudios Corbiobío.
Tipo de Estudio	: Cuantitativo con entrevistas telefónicas.
Población Objetiva	: Concepción, Talcahuano, Hualpén, Chiguayante, San Pedro de la Paz, Penco, Tomé, Santa Juana, Coronel, Lota, Los Ángeles, Yumbel, Chillán, Chillán Viejo, San Carlos, Curanilahue, Cañete y Lebu.
Tamaño Muestral	: 913 encuestados.
Error Muestral	: El error muestral es de 3,24%, con un nivel de confianza de 95%.
Fecha de Aplicación	: 23, 24 y 25 de septiembre de 2010.

Equipo estadístico

Gilda Vargas Mac-Carte, Universidad del Bío-Bío.
Magíster en Estadística

Nelly Gómez Fuentealba, Universidad del Bío-Bío.
Magíster en Estadística

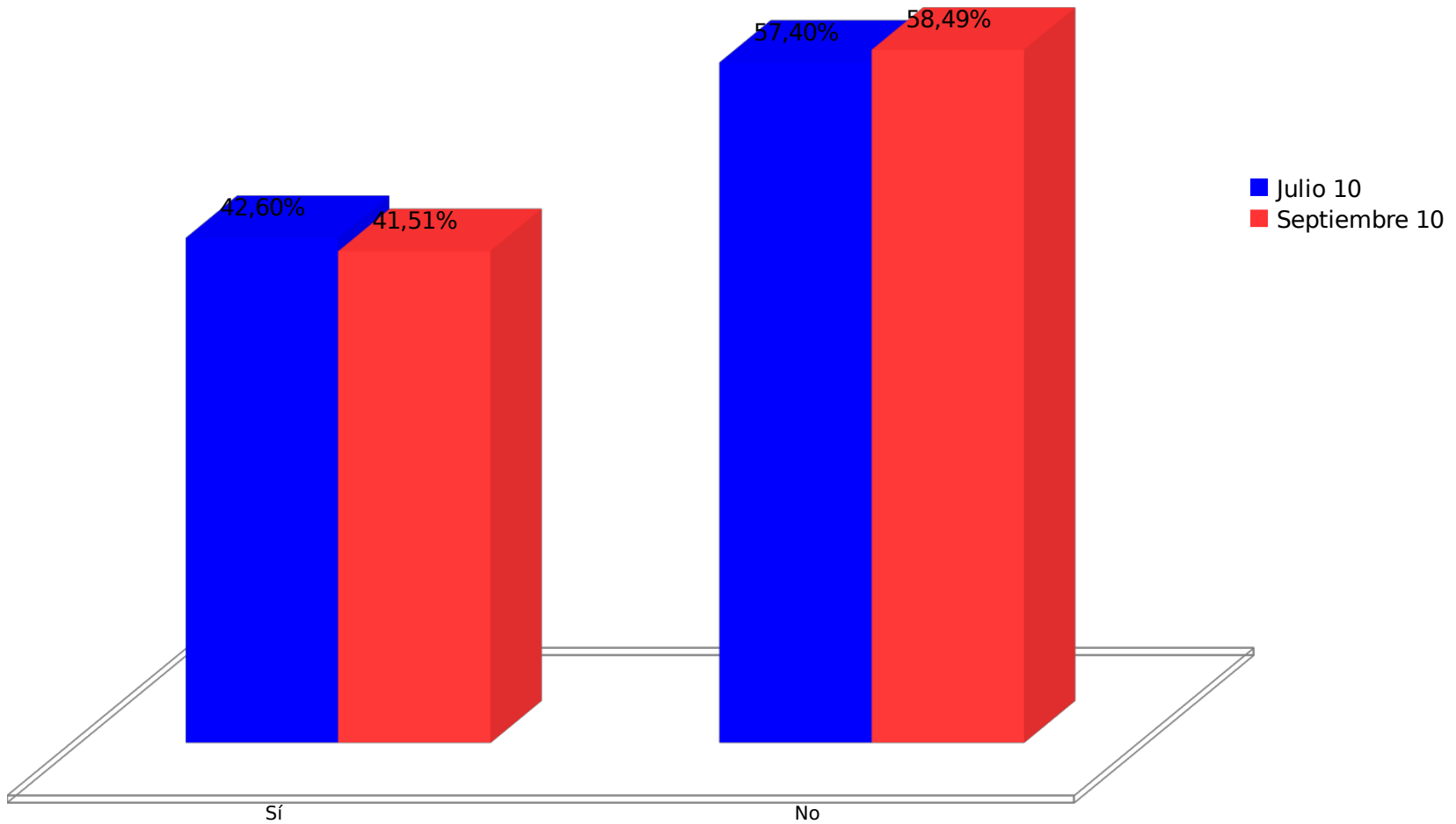
1.-¿SE ENCUENTRA USTED O ALGUIEN QUE VIVA EN SU CASA SIN TRABAJO EN ESTE MOMENTO?

2.-LA PERSONA QUE ESTA SIN TRABAJAR ES:

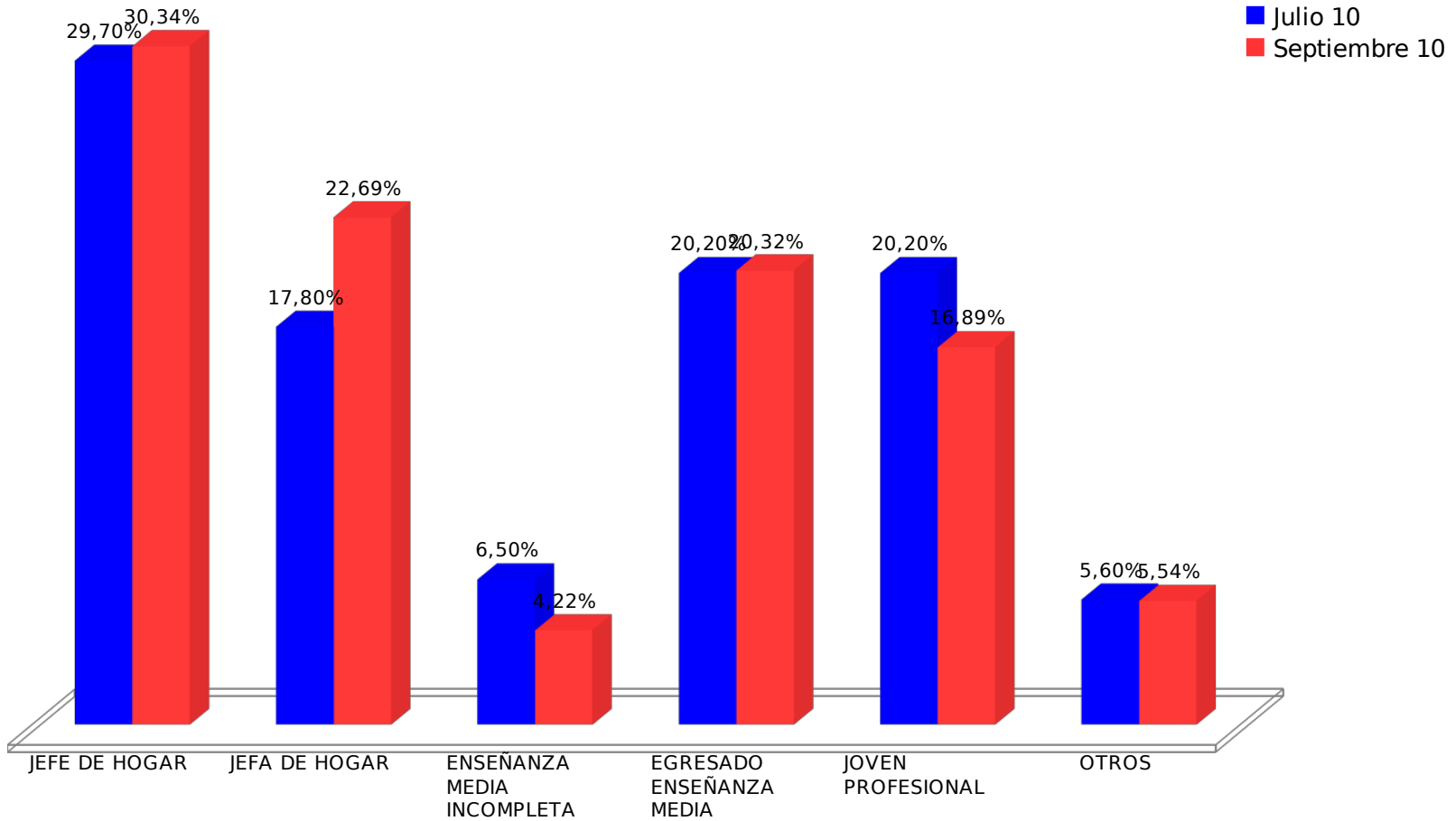

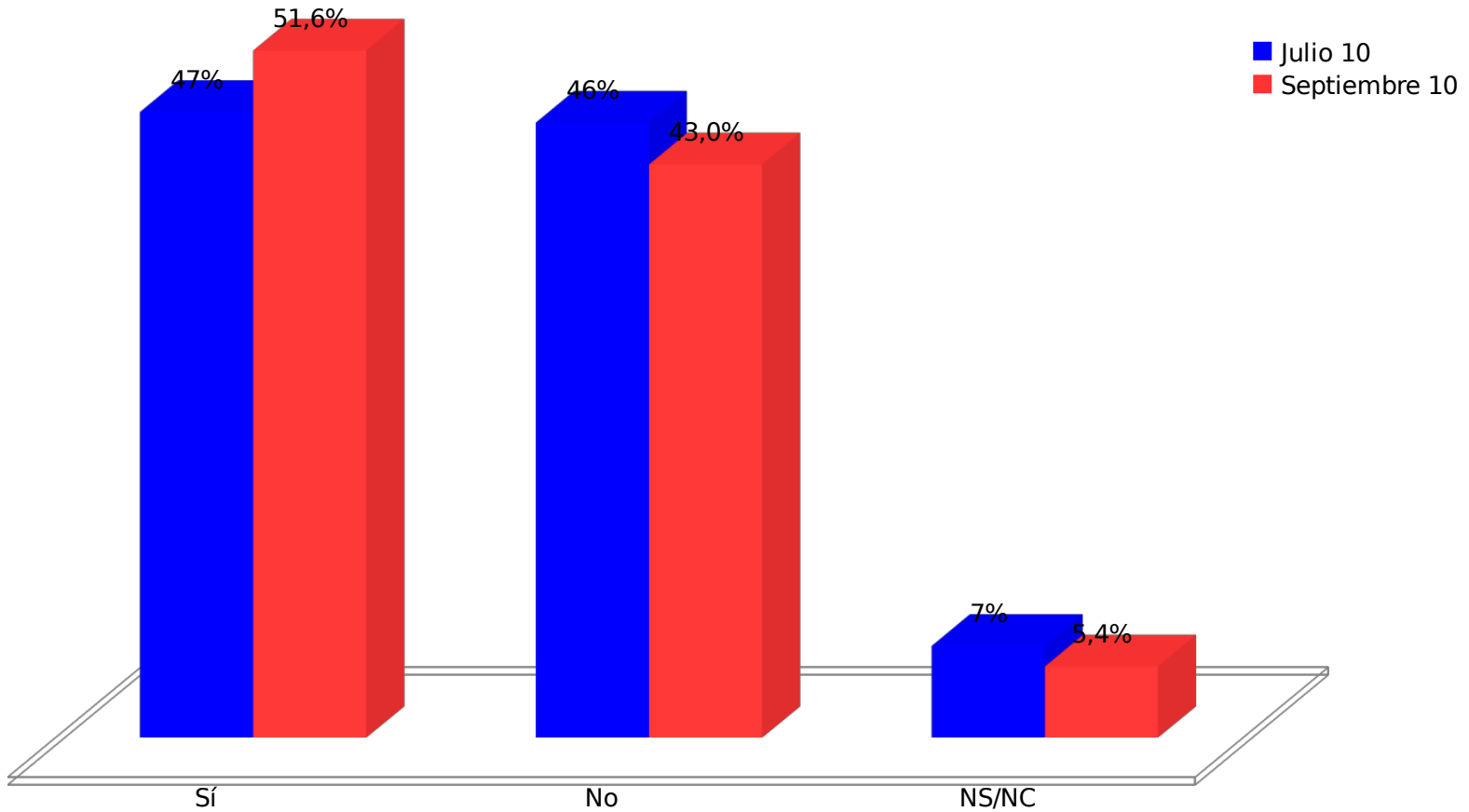
3.- ¿CREE USTED QUE HAY OPORTUNIDADES DE ENCONTRAR TRABAJO DURANTE LOS PRÓXIMOS SEIS MESES?

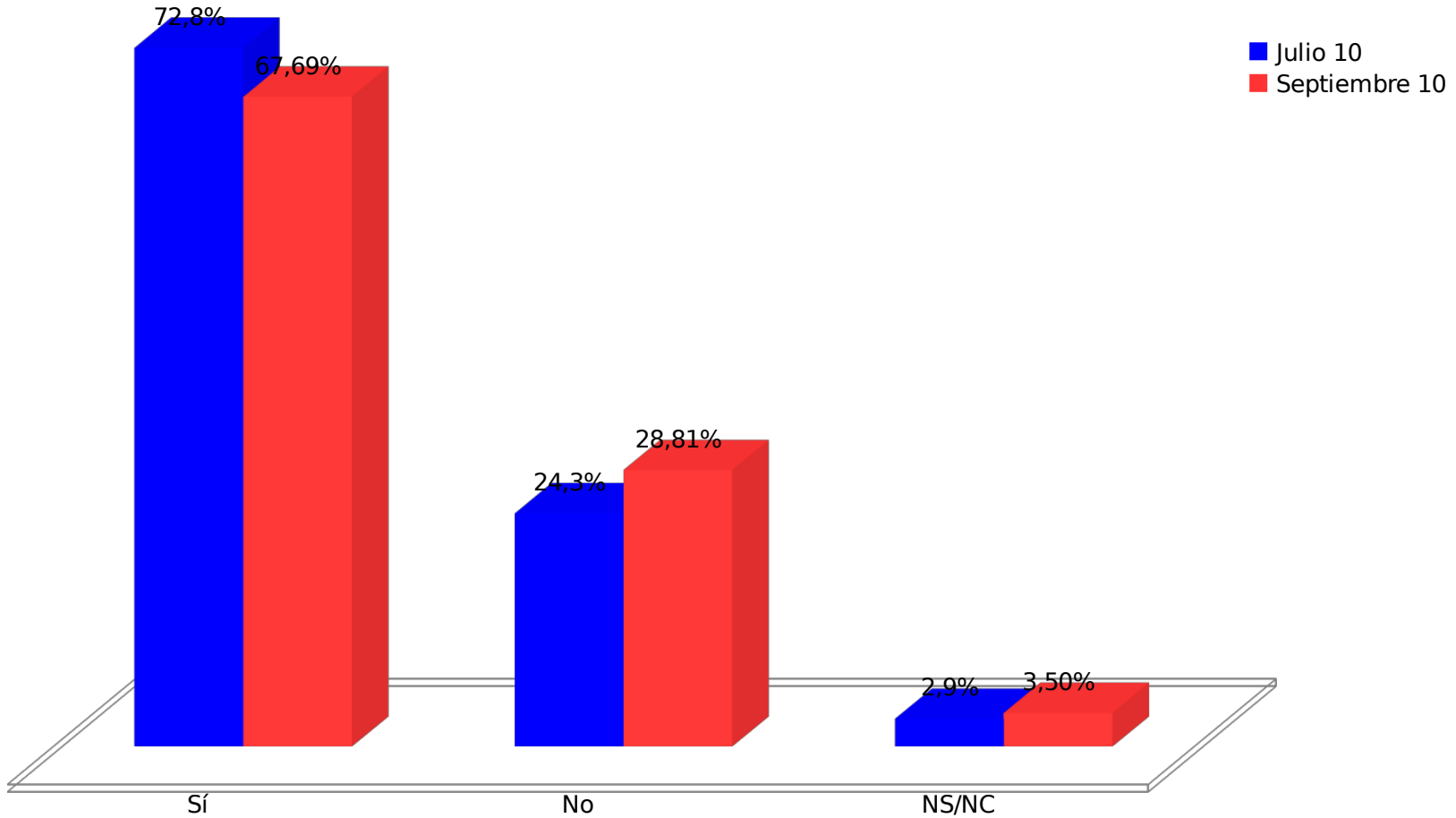
4.- ¿PIENSA QUE EL PROCESO DE RECONSTRUCCIÓN AUMENTARA LAS POSIBILIDADES LABORALES?

5.- ¿USTED A QUÉ TIPO DE TRABAJO ASPIRA?

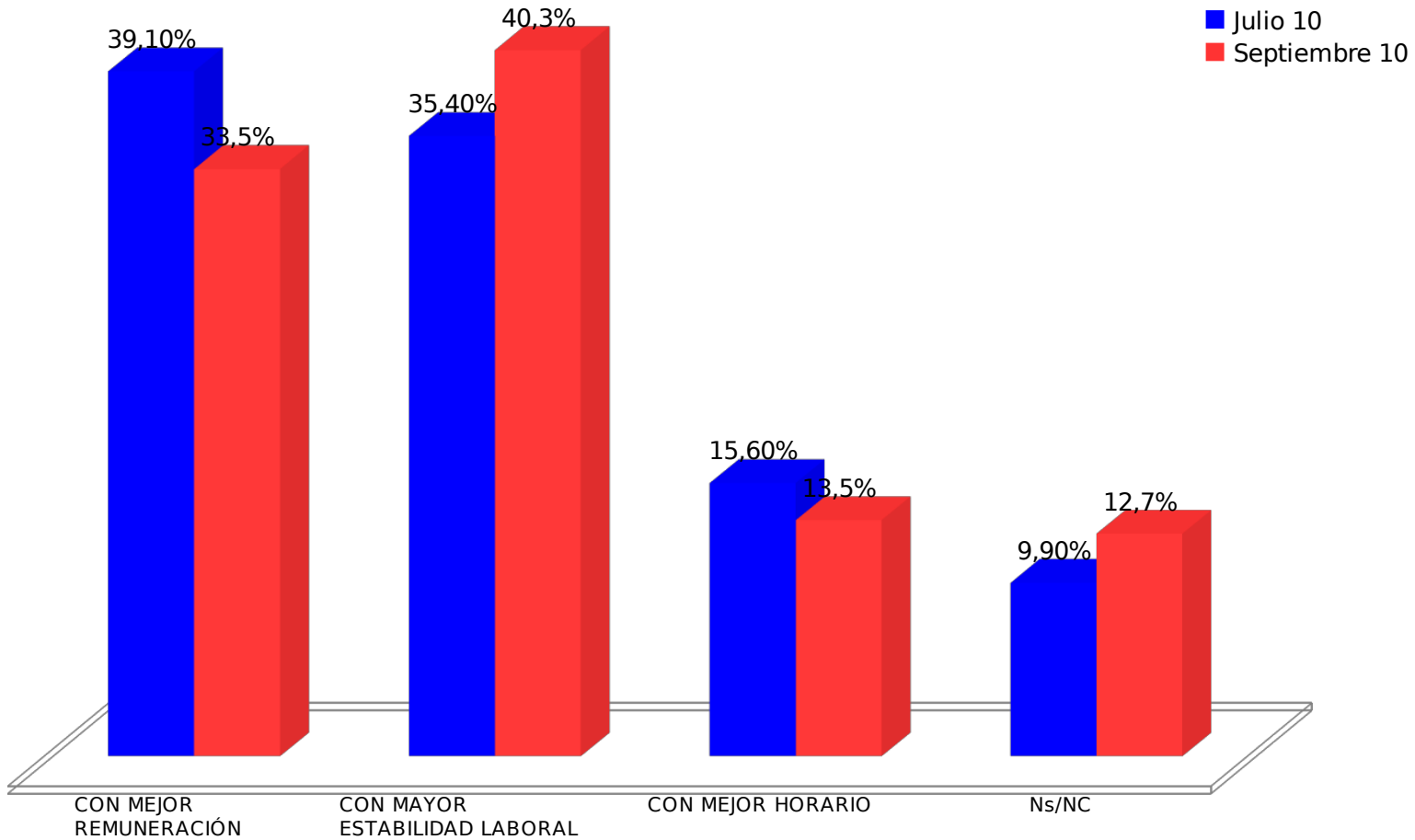

6.-¿CUÁL DIRÍA USTED QUE ES SU NIVEL DE TEMOR A PERDER SU TRABAJO EN LOS PROXIMOS MESES?

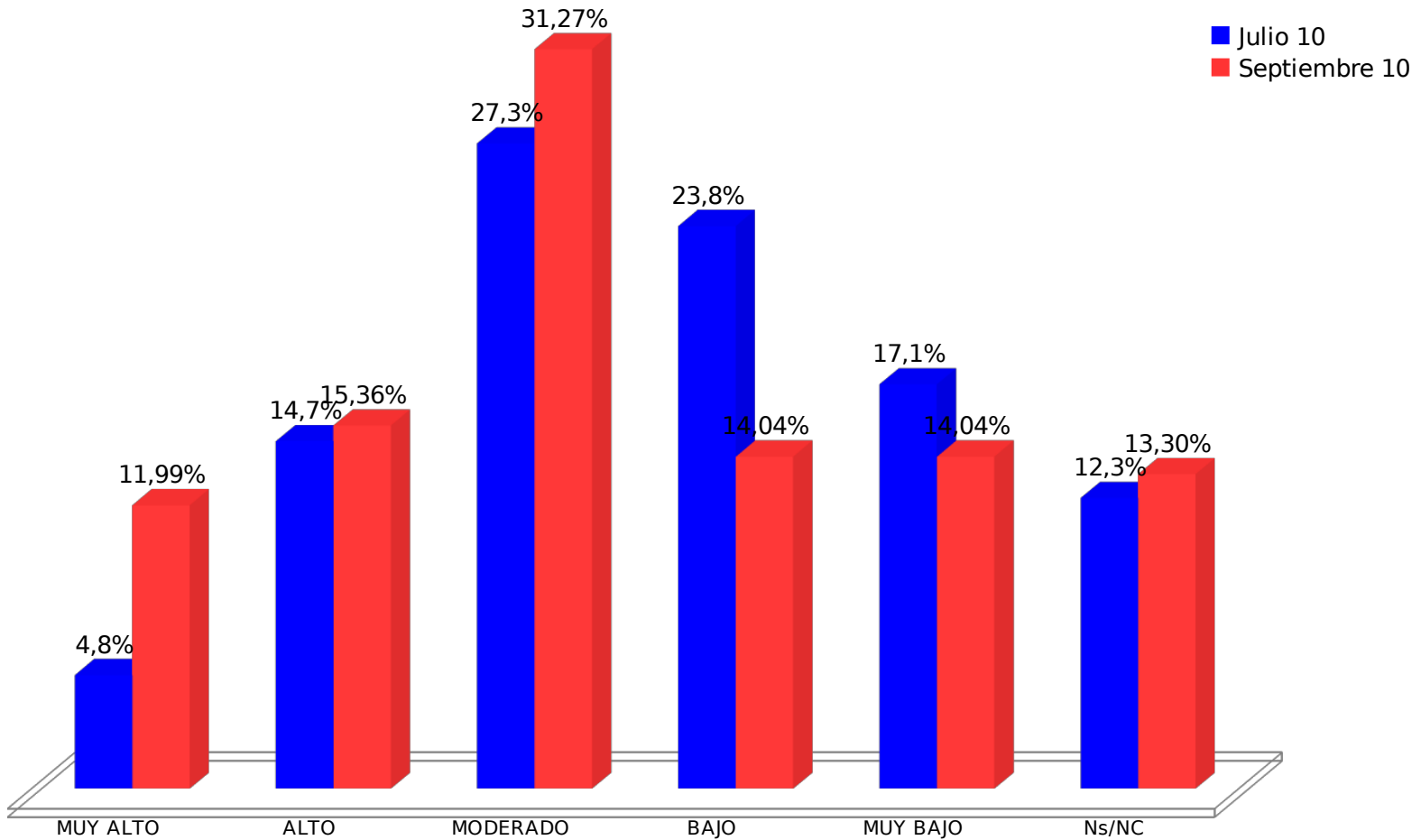

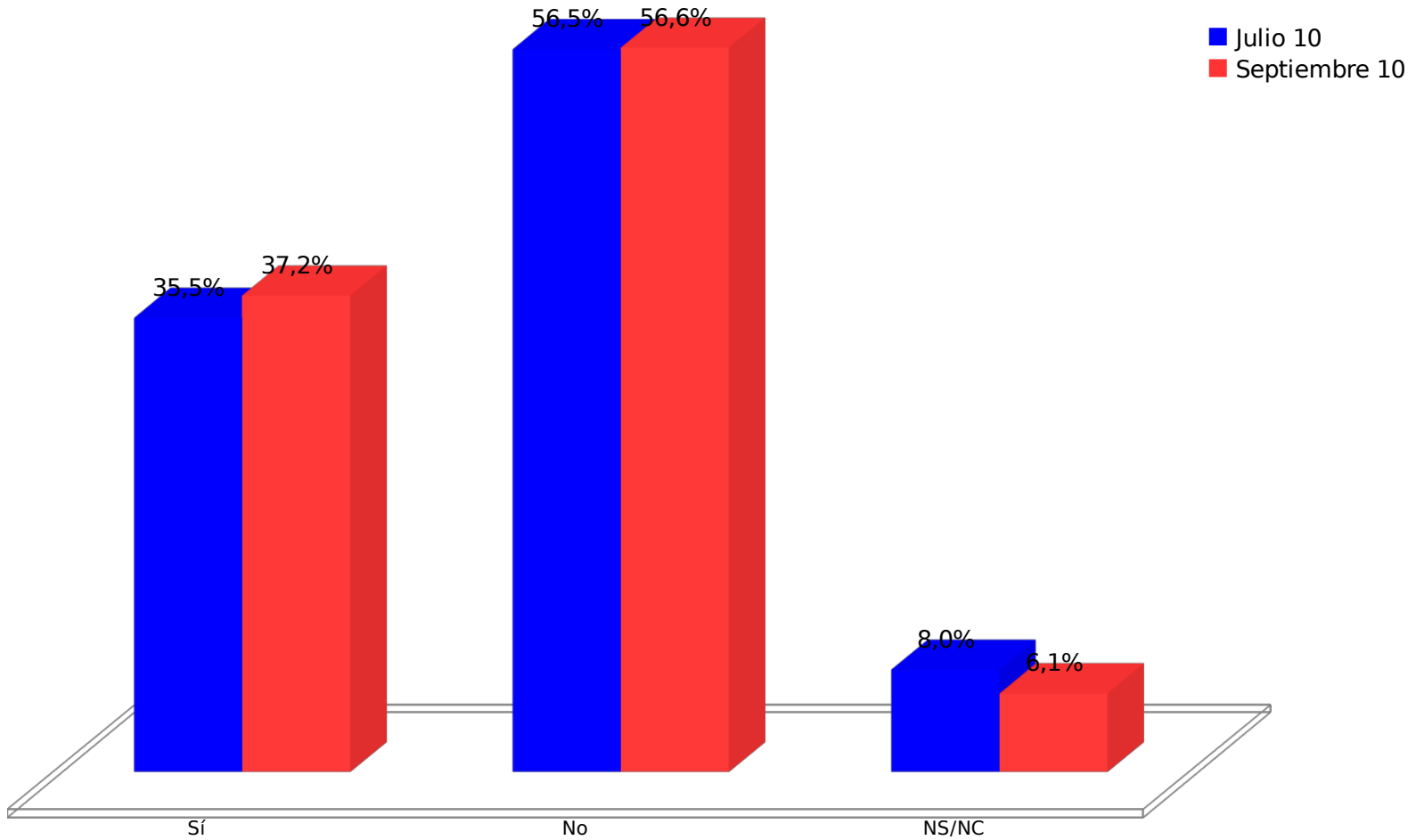
7.- ¿CREE USTED QUE EL GOBIERNO HA HECHO LO NECESARIO PARA DISMINUIR EL DESEMPLEO?

8.-¿POR DIVERSAS RAZONES A USTED LO SIGUE AFECTANDO EL 27/F?

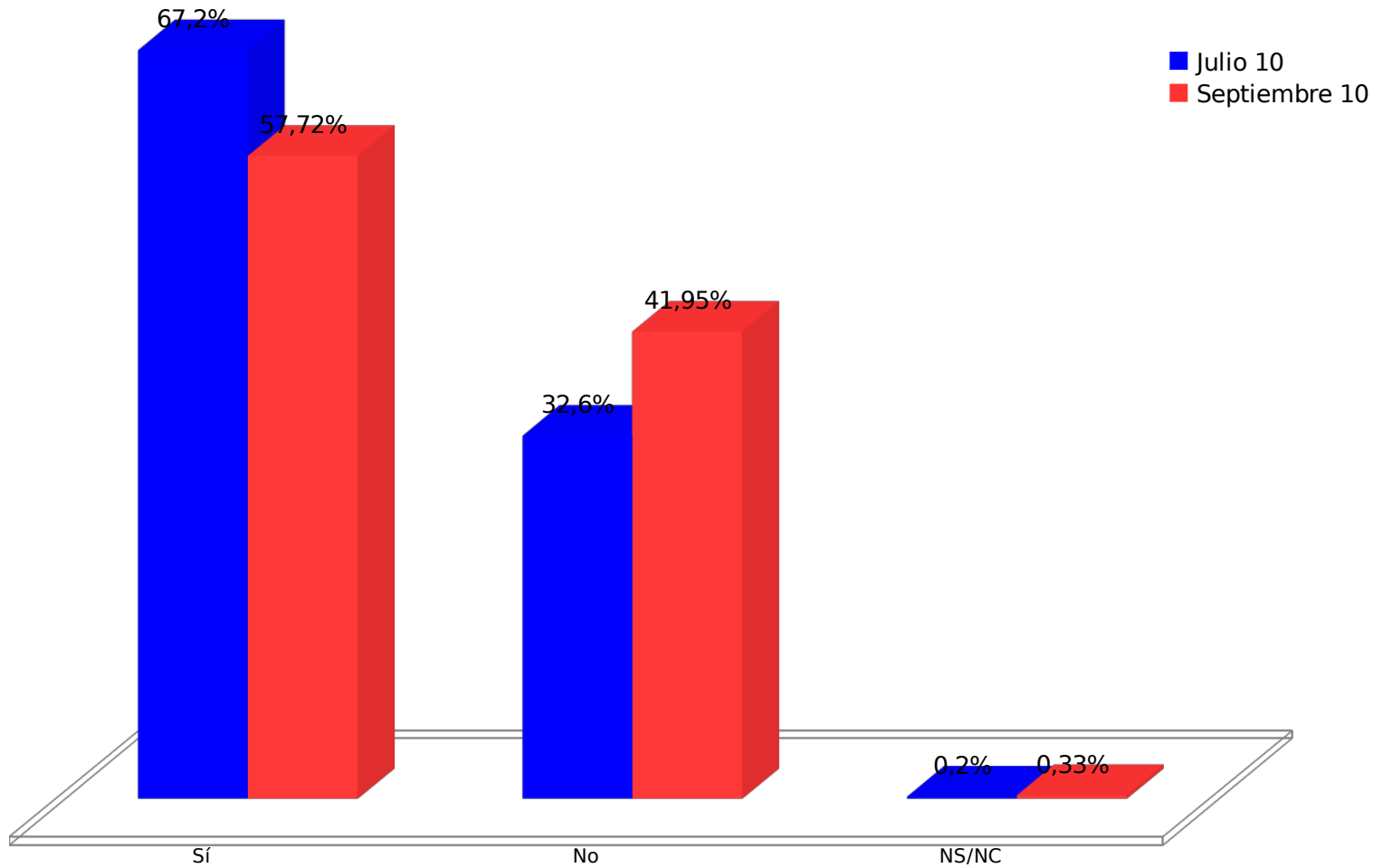

9.- SEGÚN SU OPINIÓN, ¿SE HAN SOLUCIONADO LOS SIGUIENTES PROBLEMAS SURGIDOS TRAS EL 27/F?

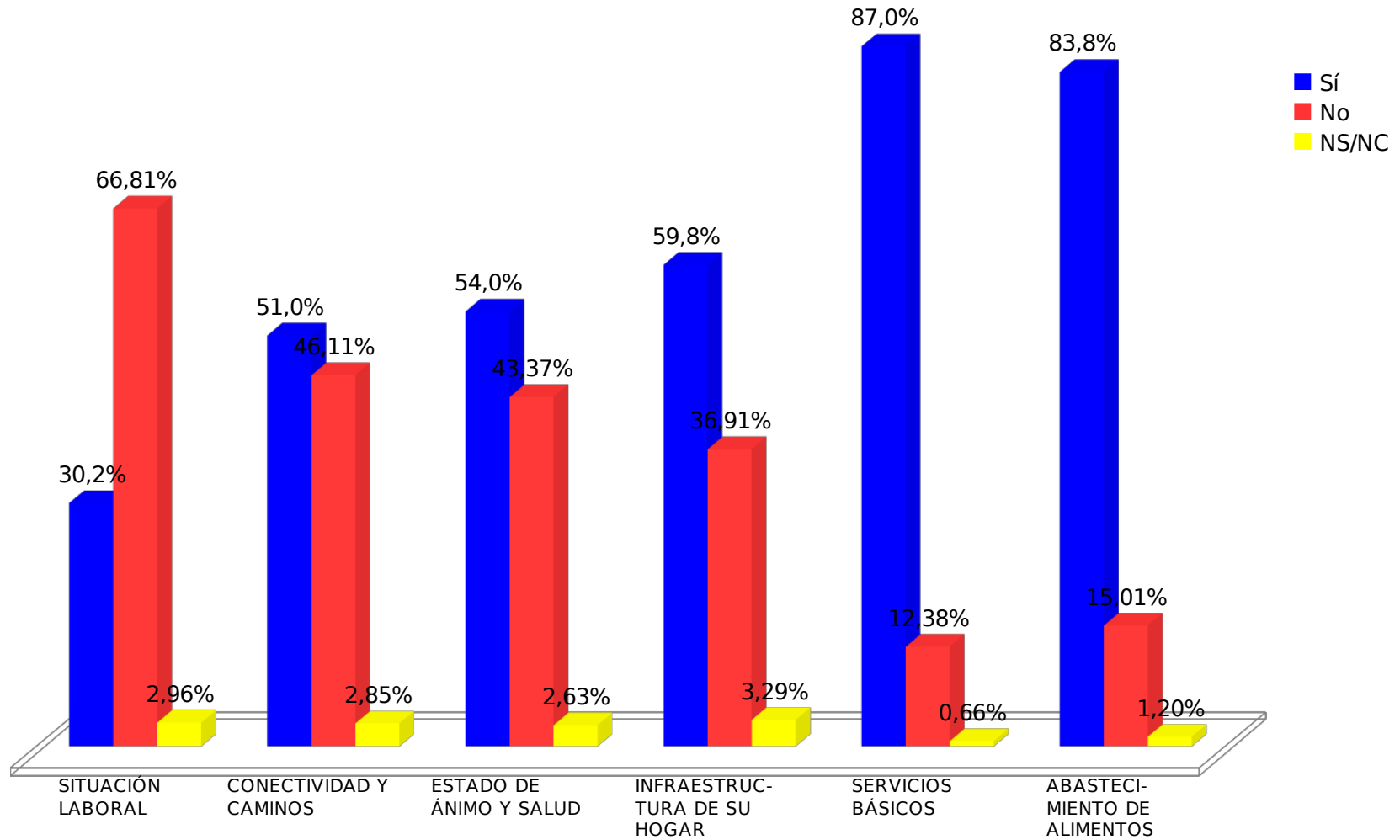

10.-USTED CONOCE EL PLAN DE RECONSTRUCCIÓN DE LA REGIÓN DEL BÍO BÍO?

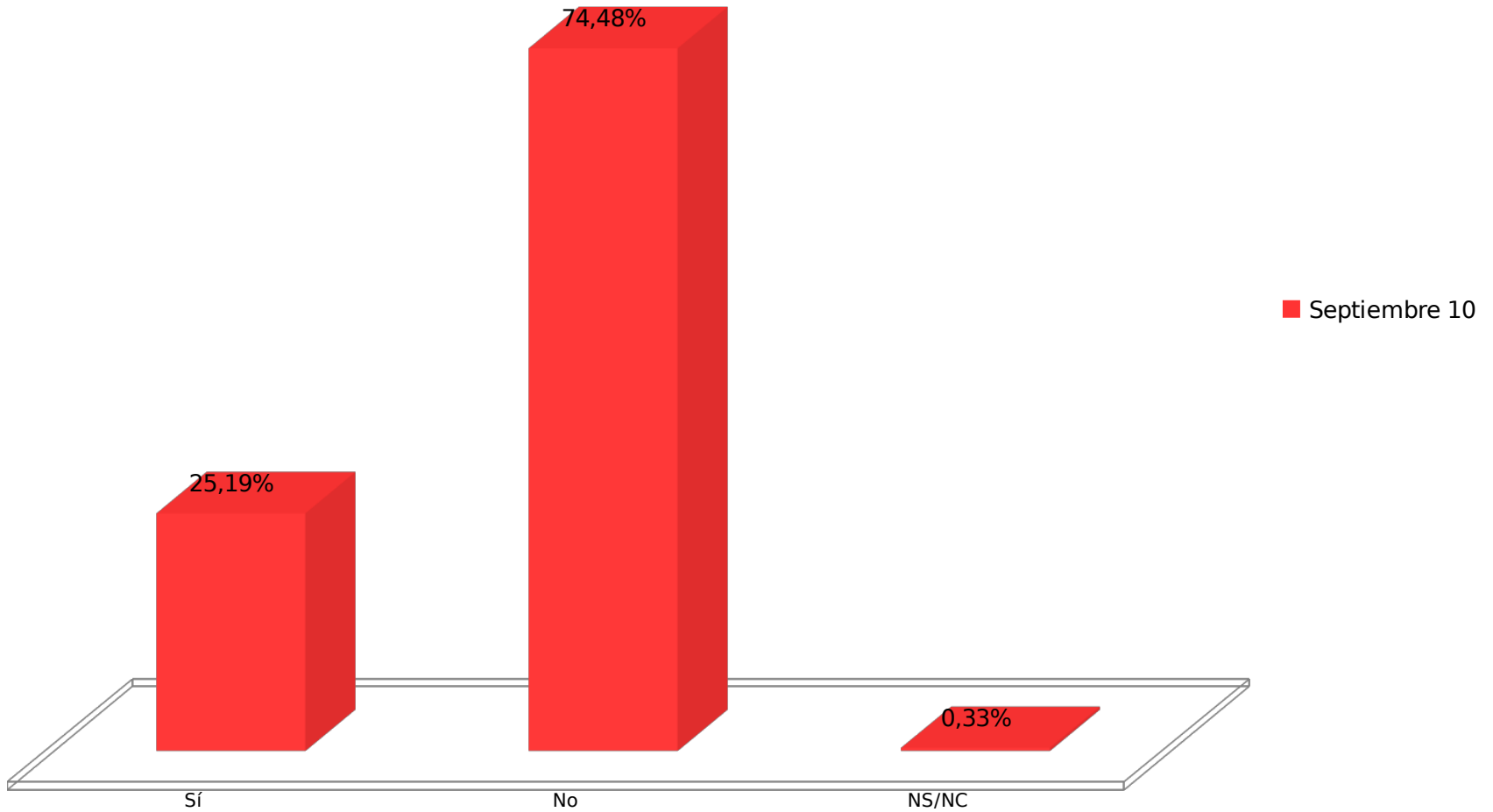

11.- ¿EN QUÉ ÁMBITOS?

■ Septiembre 10

